

21st.century primitive huts/studio blank

s2-residence in suginami



s2-residence in suginami  
exterior  
hiroaki taki

photo:sadamu saito



s2-residence in suginami  
living dining  
hiroaki taki

photo:sadamu saito



s2-residence in suginami  
stairway  
hiroaki taki

photo:sadamu saito



s2-residence in suginami  
dressing bathroom  
hiroaki taki

photo:sadamu saito

施主は若い夫婦です。屋根のある駐車場と、環境のいい浴室をつくるのが優先され、敷地は20坪と狭小ですが、ローコストでできる限りの床面積確保に努めています。

建物全体の構成としては、あえて各階床面を分割してレベルをずらしてスキップフロアとしており、建物内に半地下を含めた5つの床レベルを設けています。床のレベル差を押さえること、また相互に開口を多く設けることにより、地下の秘められた寝室から、最上階の空に開放された浴室まで光の変化を受けながら、全体がゆるやかにつながっていく気持ちのいい空間をつくることができました。

立面で目を引く波型網入ガラスの裏は、バスコートとなっていて、折戸を全開放すると浴室と一体化したひろびろとした空間になります。

約2.7mの長さの片持ち張り出し部分はリビングスペースで下部の駐車スペースの自由度を高めるために1階柱を省いています。本来であれば鉄骨造とするところですが、ローコスト化のため木造軸組に構造用合板を計3枚重ね張りすることで実現させています。

#### ■杉並s2邸

所在地/東京都杉並区

主要用途/専用住宅

家族構成/夫婦

用途地域/第1種低層住居専用地域

建ぺい率/50%

容積率/100%

規模/敷地面積：66.13m<sup>2</sup>

延床面積：77.23m<sup>2</sup>

地下1階：18.75m<sup>2</sup>

1階：29.24m<sup>2</sup>

2階：29.24m<sup>2</sup>

構造/木造、一部RC造

総工費/1666万円

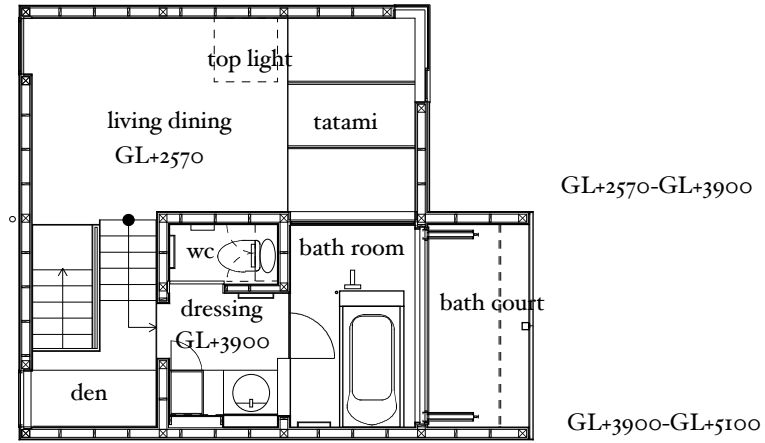

2f plan s=1:100

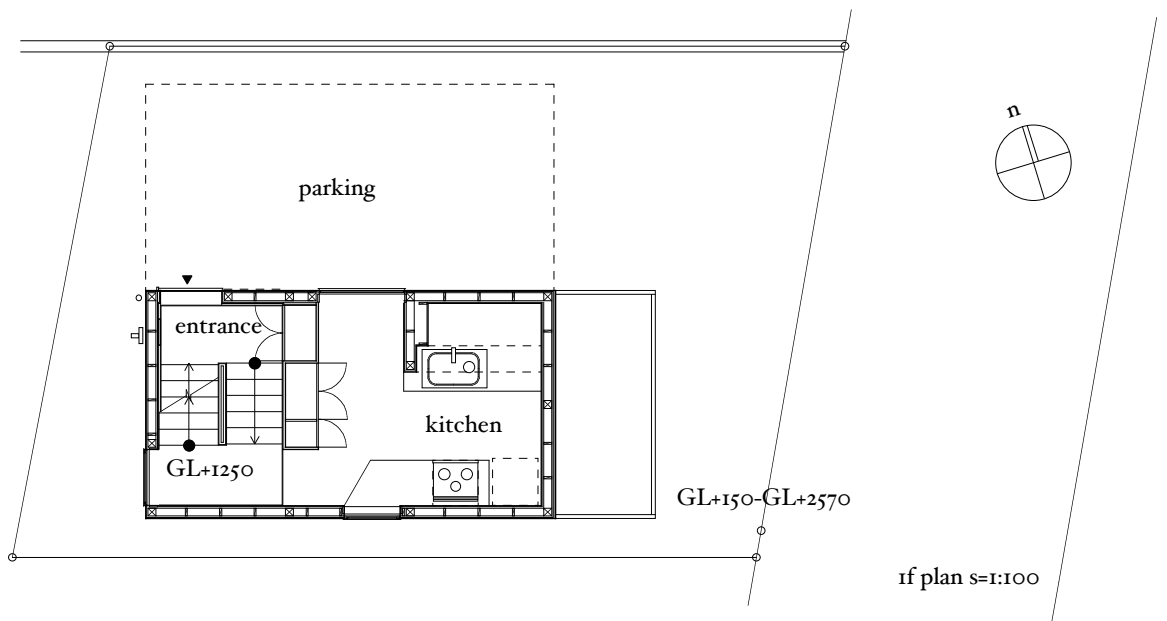

1f plan s=1:100

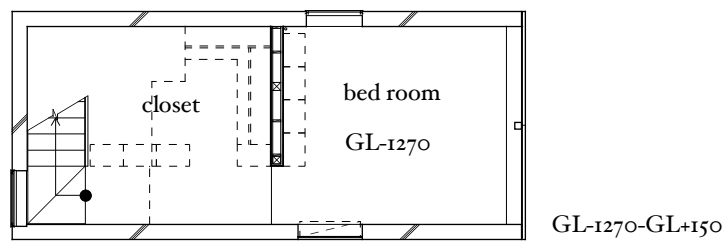

B1f plan s=1:100

s2-residence in suginami  
 plan  
 hiroaki taki

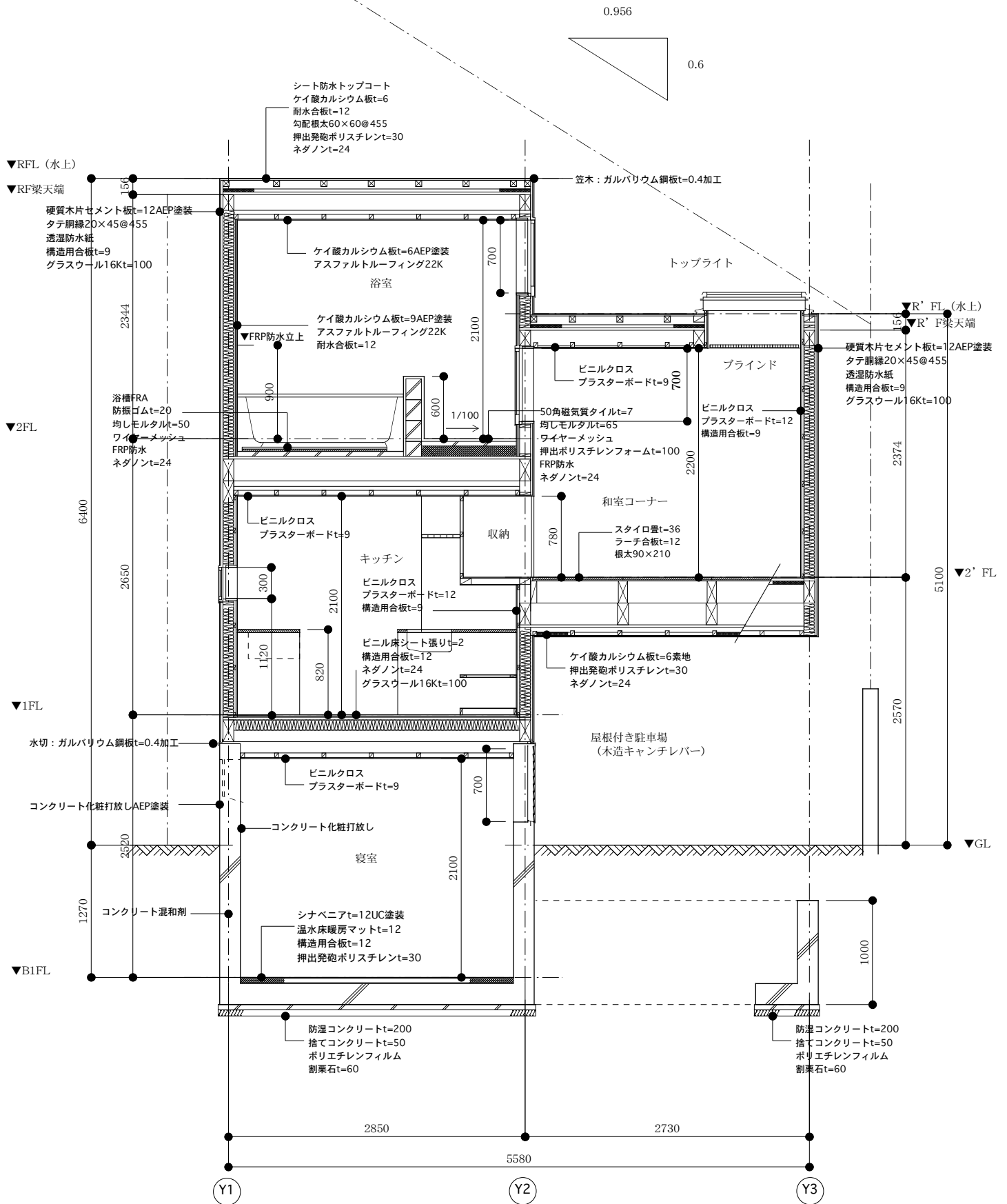

section s=1:50

s2-residence in sugunami  
section  
hiroaki taki