

育成会だより



No. 350号

2020年7月14日発行

沼津市手をつなぐ育成会

〒410-0822 沼津市下香貫宮脇323-4

尾藤 正弘 (会長宅)

TEL: 933-3922 FAX: 933-7350

尾藤 E-mail: bito3boy@yahoo.co.jp

湯浅 E-mail: yukoyuasa530@gmail.com

沼津市手をつなぐ育成会・会報 2020年7・8月号



緊急事態宣言が解除されてほっとしていた矢先、気の緩みで
しょうか、またまた新型コロナウイルス感染症の陽性者が増
加しつつあります。

しっかりと「新しい生活様式」を取り入れ実践している人々
がおられる反面、無自覚・無責任な人も存在しているとい
うことに驚いた次第です。東京都内の感染者の高止まりを受け、
都知事が他県への移動自粛を再び呼びかけましたが、近接し
ている沼津市は注意が必要です。

また、「ソーシャルディスタンス」(=人との距離)、「ステイホーム」(=家にいましょう・
外出はやめましょう)、「東京アラート」(=警報・東京で感染が拡大中)などコロナ関連の
カタカナ語が多くて困りますが、分かりやすい日本語表記を報道には求めたいと思います。
そんな暮らし難い中、九州をはじめとする各所において記録的な大雨の被害が相次ぎまし
た。被害に遭われた方々並びにそのご家族の皆さまに、心よりお見舞い申し上げます。避
難するにも、今までとは違った気遣いが必要になってきています。行政には、その点を踏
まえた対策をお願いしたいと存じます。でもこの「線状降水帯」、台風とは違い、予測が非
常に困難であるとの認識です。避難しなければならなくなった時にはどのように行動する
のか、各家庭でシミュレーション(=模擬訓練)しておいてください。

マックスバリュ「黄色いレシートキャンペーン」

毎年、マックスバリュ沼津南店にてお世話になっていました「黄色いレシートキャンペーン」、
今年は18,100円を頂きました。

育成会の運営に必要なコピー用紙をメインに、商品と交換させていただきます。

皆さま、本当にありがとうございました。

毎月11日は、レシートが黄色になります。11日のお買い物の際にはマックスバリュ沼
津南店を選んでいただき、「沼津市手をつなぐ育成会」の応募箱に黄色いレシートを入れて
ください。引き続き、皆さまのご協力を切にお願い致します。

静岡県東部発達障害者支援センター「アスタ」について

4月1日より、静岡県東部発達障害者支援センター「アスタ」が沼津市大手町（旧瀬尾記念病院）にて開所致しました。これまでは、総合庁舎内に静岡県発達障害者支援センター「あいら」が県の出先機関という形で配置されておりましたが、支援体制が薄く、相談件数の多い東部にこそ拠点を構えてほしいという当事者とその保護者の切実な訴えや、発達障害を考える議員連盟による要望活動が実を結びました。

「アスタ」は発達障害者支援法に基づいて静岡県からの委託により、NPO法人自閉症eスタイルジャパンが運営しています。医師、心理士、言語聴覚士、社会福祉士、元教師等の専門的な知識を有する職員が配置されており、相談支援を中心に、関係機関の育成研修を行っています。コーディネーターの配置もしており、機関連携も目指していくとのこと。既に市内の通級指導教室、青少年教育センター、障害福祉課、児童発達支援センターみゆき（子育て支援課）の職員が見学に訪れています。また、医師向けの研修も行っています。

施設内部を見学しましたが、柔らかい色合いの待合室や、小さなお子さんが過ごせるようなスペースもあり、安心感が得られる空間となっていました。また、台所セットや洗濯機が置いてある部屋もあり、家事や金銭管理等、生活上の相談も受けることができるということです。「『どこに相談したらよいのか分からない。』といった悩みにも、まずは寄り添い、一緒に解決方法を探していきます。」と心理士の榊原さん。行き場のない不安を抱えている方にとっては、その言葉だけでも安心できるのではないのでしょうか。

早期に発見をし、早期に療育に繋げること、そして親なき後に備えることが、障がいのある子どもの保護者には求められます。教育・福祉・医療の垣根を超え、ライフステージが変化しても一貫して相談ができる窓口は、障がいのある子どもとその保護者にとって大きな助けとなることでしょう。基本的には相談のあったケースを通じて連携を作っていくということですので、今後、たくさんの方を通じて連携が深められることを期待します。一人で抱え込まずに、まずは相談をしていただけたらと思います。

（報告）事務局：浅田 美重子

【問合せ】

TEL：055-957-9090（相談は、電話にて受け付けのことです）

住所：〒410-0802 沼津市上土町3番地 沼津トラストビル2階

H P：https://astashizuoka.jp/ *以下の写真、ホームページからの引用です。

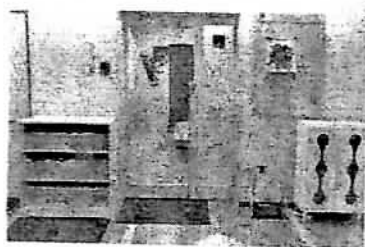

「アスタ」入口



待合室



相談室

障がいのある人の文化・芸術活動を推進する「みらーと」

静岡県障害者文化芸術活動支援センター

みらーと みらい あーと **【MIRAI×ART】**では、

障害のある人で
文化・芸術活動をされている
人の作品をさがしています。

【未来と共に+アート】＝「みらーと」は、文化芸術活動を通じて、障害のある人の社会参加と、障害のある人に対する県民の理解を促進するために設立されました。東部地区の「みらーと」は今年で二年目になります。自薦他薦を問わず、情報を基に、支援コーディネーターや、アートディレクターが現地を訪問し、文化芸術活動の実態を把握し、**優れた作品や活動を発掘支援します。**発掘した作品や活動の発表の機会として、展示会・公演会を開催するだけでなく、文化芸術活動を体験する機会となるワークショップや出前講座も開催します。

また、障害のある人の文化芸術活動を**支援する人たちに向けたセミナー**の開催や、地域や各団体で開催される各種文化芸術活動の広報など、人材育成とネットワークの構築を通じて活動の発展と継続を図ります。

◆昨年度の「みらーと」は、こんな活動をしました！一部紹介します！

創作体験の機会創出

- ・ダンスワークショップ、
- ・舞台芸術出張ワークショップ
- ・展示会場でのワークショップ

発表の機会創出

- ・障害のある人の モデル
ファッションショー
- ・絵画等の作品の展示会

支援人材の育成

- ・先進事例セミナー
- ・著作権セミナー
- ・作品撮影セミナー

「みらーと」は、静岡県が設置し運営は**認定 NPO 法人オールしずおかベストコミュニティ**が受託しています。 障害のある人の作品や活動の情報をお寄せください。

文化芸術活動に関するご相談（来所の際は、事前にお電話いただけるとありがたいです）は、東部拠点にお気軽にお問い合わせください。（駐車場はございません。公共交通機関か近くのPをご利用ください）

〒410-0801 沼津市大手町 1-1-3 沼津商連会館 1 階 とも沼津店内

TEL & FAX 055-963-9100 相談日/月曜日 10:00～16:00 白砂 幸子（しらすな ゆきこ）

お知らせ

1、親子バス旅行

今年は中止です。

2、手をつなぐバザー

今年は中止です。

3、クリスマス会

未定です（新型コロナの感染状況により、10月の理事会にて決定致します）。

4、障害者週間「市民の集い」

日時 : 12月13日（日）10:00～

会場 : 沼津市民文化センター小ホール

* 詳細につきましては、後日、広報させていただきます。

.....
新型コロナウイルス感染症の今後の感染予測がつきにくいため、何十年も行ってきた行事やイベントにつきましては、今年は中止や未定という判断をさせていただきました。皆さんが楽しみにされていた行事や、会員の皆さんのご協力のもと開催してきましたバザーも44回目にして初めて中止とさせていただきました。

来年こそ、改めて心を一つに、会の運営や事業に取り組んでいきたいと思っております。

.....
新型コロナが収束することを期待し、それぞれがしっかりと予防に努めてまいりましょう。マスクをつけ続けることによる、熱中症にはくれぐれもご注意ください。

本人は気づかない場合もありますから、保護者の皆さんのきめ細やかな配慮をお願い致します。

一人一人の小さな努力で、この難局を乗り越えていきましょう！！



.....
知的障がい者相談日 7月19日（日）10:00～12:00 サンウェルぬまづ3階

理事会	9月 8日（火）	19:00～	サンウェルぬまづ3階可動式会議室
会報印刷	9月 7日（月）	13:00～	3階印刷機前
事務局会	8月25日（火）	19:00～	3階可動式会議室

* 7月28日（火）の事務局会の開催はありません。