

逆打ち工法の構真柱の施工性評価

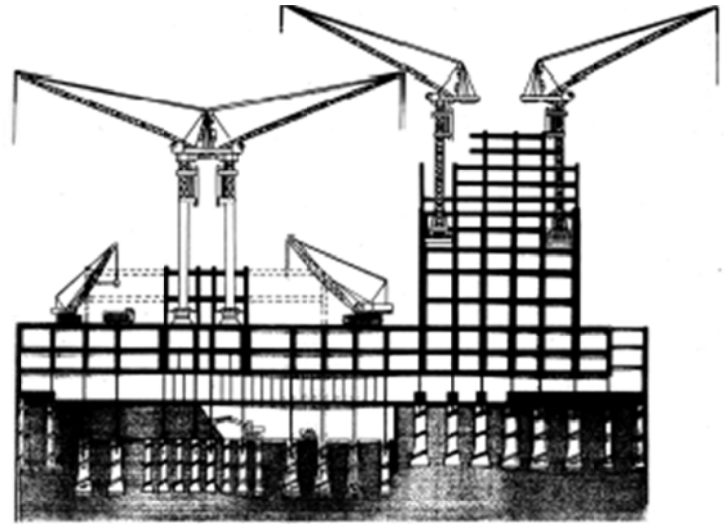

聖路加ガーデンプレイス新築工事

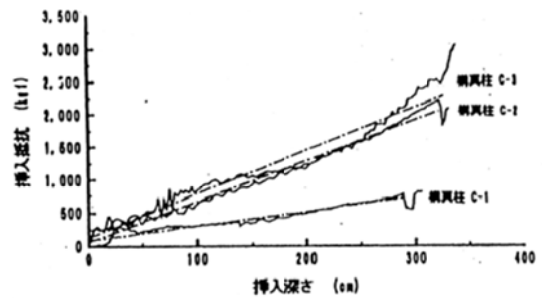
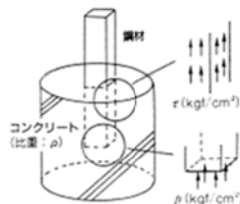
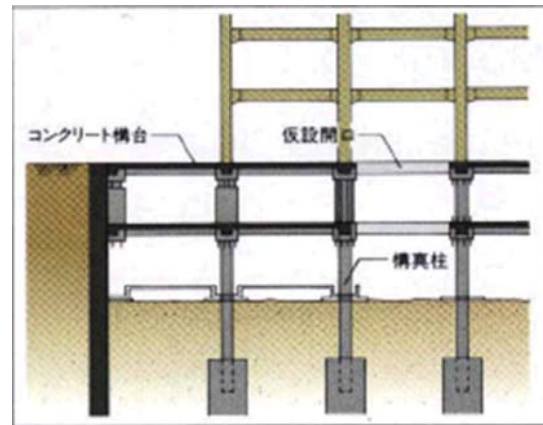

構真柱挿入抵抗の評価方法(特許第2560954号)

ファイル名 : 逆打ち工法
フォルダー : H:\和美\ホームページ資料\コンサル業務\原稿
テンプレート : C:\Documents and Settings\Hiroki Wami\Application
Data\Microsoft\Templates\Normal.dotm

表題 :

副題 :

作成者 : Hiroki Wami

キーワード :

説明 :

作成日時 : 2010/10/10 15:33:00

変更回数 : 1

最終保存日時 : 2010/10/10 16:05:00

最終保存者 : Hiroki Wami

編集時間 : 32 分

最終印刷日時 : 2010/11/15 9:53:00

最終印刷時のカウント

ページ数 : 1

単語数 : 0 (約)

文字数 : 5 (約)