

## 正会員のみなさまへ

# 浜松市浜松手をつなぐ育成会 新年度会費納入のお願い

2023年度の会費納入をお願いいたしたく、ご案内させていただきます。新年度もご継続いただきますよう、よろしくお願いいたします。

**年会費 2,500円 会費納入期限 2023年3月31日**

- お子さまの通う学校・施設の所在地が旧浜松市以外であっても、そのまま継続できます。
- 会費の納入方法等は、従来どおりとさせていただきます。
- 事情により会費納入が困難な場合、免除の制度もあります。(詳しくはお問い合わせ下さい。)
- 郵便振替用紙にての払い込みの際しての手数料は、恐れ入りますがご負担ください。
- 納期限までに、特に連絡なく会費納入がない場合は、退会したものとみなし、会員の特典(サポート協会加入・広報紙「手をつなぐ浜松」の購読・顧問弁護士への相談等)が受けられなくなりますので、ご注意ください。
- ゆうちょ銀行口座からのお振り込み、郵便局備え付けの郵便振替用紙をご利用でのお振込みの際は、口座記号番号「00890-8-58613」 加入者名「浜松市浜松手をつなぐ育成会」とご記入ください。

### 会員登録・継続処理の流れ

#### ★登録内容に変更がある場合★

- 裏面の訂正連絡票に訂正事項を記入し、事務局へ郵送・FAXするか、各部会担当者を通じてご提出ください。
- ただし、被保護者の学年のみの変更については、提出の必要はありません。

#### ◆お問い合わせ先・訂正連絡票送付先

〒433-8127  
浜松市中区和合北三丁目 2-2  
浜松市浜松手をつなぐ育成会和合事務局  
小出隆司 宛  
TEL・FAX 053-475-0448  
E-mail:  
wago-jimukyoku@hamamatsu-ikuseikai.com

#### ★退会を希望される場合★

- 3月31日までに各部会役員または、和合事務局までご連絡ください。(提出書類はありません。)
- 会員証は、破棄してください。

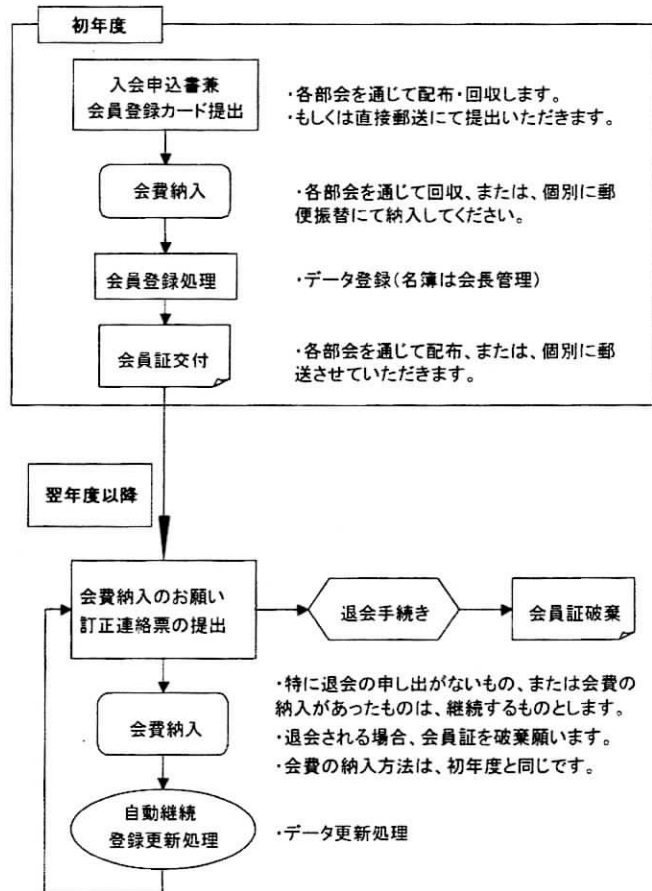

**正会員  
訂正**

記入年月日 西暦 年 月 日

浜松市浜松手をつなぐ育成会 会員登録訂正連絡票 (正会員)  
訂正箇所のみ記入願います(但し、太枠内は必ず記入願います)

保護者

会員NO  -  1

※フリガナは「<sup>h</sup>」も一文字として記入してください

氏名	フリガナ	<input type="text"/>		
	<input type="text"/>			
住所	郵便番号	<input type="text"/>	地区コード	<input type="text"/>
	<input type="text"/>			
連絡先	自宅電話	<input type="text"/>	<input type="text"/>	※緊急連絡先は携帯電話も可
	自宅FAX	<input type="text"/>	<input type="text"/>	
	緊急連絡先	<input type="text"/>	<input type="text"/>	
	氏名または名称		<input type="text"/>	
E-mail	<input type="text"/> @ <input type="text"/>			

被保護者(本人) ※被保護者一人につき一枚の用紙に記入願います

複数有り 全  枚

氏名	フリガナ	<input type="text"/>			
	<input type="text"/>				
生年月日	西暦	年	月	日	性別 男・女
保護者との関係	<input type="text"/>				
療育手帳	A B なし	その他の手帳 <input type="text"/>			
所属	部会コード	※下表より選んで記入してください			
	学校・施設・企業名 <input type="text"/>				
	学生の場合学年 <input type="text"/>				

カード受領者

訂正年月日	西暦	年	月	日
更新年月日	西暦	年	月	日

1 1	幼児(通園)
1 2	幼児(在宅・その他)
2 1	小学校普通学級
2 2	小学校発達学級
2 3	特別支援学校小学部
3 1	中学校普通学級
3 2	中学校発達学級
3 3	特別支援学校中学部
4 1	特別支援学校高等部
4 2	その他高等学校
5 1	成人(通所施設)
5 2	成人(入所施設)
5 3	成人(企業)
5 4	成人(在宅・その他)

地区	中学校区・旧市町村区域	地区	中学校区・旧市町村区域
0 1	曳馬・八幡・中部・付属	1 2	旧浜北市
0 2	佐鳴台・西部・蛸塚・富塚	1 3	旧天竜市
0 3	篠原・可美・新津・入野	1 4	旧舞阪町
0 4	庄内・神久呂・湖東	1 5	旧雄踏町
0 5	北部・高台・開成	1 6	旧引佐町
0 6	都田・三方原・北星	1 7	旧細江町
0 7	笠井・中郡・積志	1 8	旧三ヶ日町
0 8	与進・天竜・丸塚	1 9	旧龍山村
0 9	東部・南陽・東陽	2 0	旧佐久間町
1 0	南部・江西・江南	2 1	旧春野町
1 1	市外	2 2	旧水窪町

会 長	<input type="text"/>	事 務 局 長	<input type="text"/>	入 力 担 当	<input type="text"/>	力 発 行	<input type="text"/>
--------	----------------------	------------------	----------------------	------------------	----------------------	-------------	----------------------

個別配布対象